alicantedreamhomes
www.alicantedreamhomes.com

Baugrundstücke zwischen Sax und Salinas

Ref: GM2277

Preis €40.000

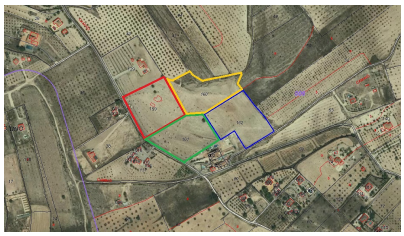

Art der Immobilie : Land

Standort : Salinas

Bereich : Alicante

Schlafzimmer : 0

Badezimmer : 0

Orientierung : N / A

Ansichten : Blick auf die Landschaft

Grundstücksfläche :	10000 m²
Flughafen :	40min
Strand :	40min
Stadt :	5min
Golf :	30 mins

- ✔ Netzstrom
- ✔ Leitungswasser

Eine fantastische Gelegenheit, eines dieser drei erstklassigen Baugrundstücke zu erwerben, die jeweils 10.000 m2 groß sind und perfekt zwischen Sax und Salinas liegen. Diese Grundstücke in ruhiger Lage bieten eine hervorragende Gelegenheit, Ihr Traumhaus mitten auf dem Land zu bauen und dennoch in der Nähe der örtlichen Annehmlichkeiten zu sein.
Mit asphaltiertem Straßenzugang, bereits vorhandenem Wasser- und Stromanschluss sind diese Grundstücke bereit für die Bebauung und damit eine ideale Wahl für diejenigen, die ein individuelles Zuhause in einer ruhigen und dennoch praktischen Lage schaffen möchten.
Salinas ist ein kleines Dorf, in dem Sie die wichtigsten Einkaufsmöglichkeiten sowie Banken, eine Apotheke, eine Arztpraxis, einen Kindergarten und eine Schule finden.
Die nächste größere Stadt, Sax, ist etwa 5 Autominuten entfernt, der Autobahnanschluss ist etwa 10 Autominuten entfernt und die Stadt Elda, wo sich das nächste Krankenhaus befindet, ist etwa 15 Autominuten entfernt.
Wenn Sie in Salinas, Alicante, leben, können Sie das Beste aus beiden Welten genießen – eine ruhige ländliche Umgebung umgeben von natürlicher Schönheit und dennoch Zugang zu städtischen Annehmlichkeiten und der atemberaubenden Mittelmeerküste.

adhcastalla@gmail.com www.alicantedreamhomescastalla.com 0034 656 845 172