alicantedreamhomes
www.alicantedreamhomes.com

Preciosa casa adosada de 3 dormitorios y 3 baños en Hondon de los frailes

Ref: LG9012

Precio €182.000

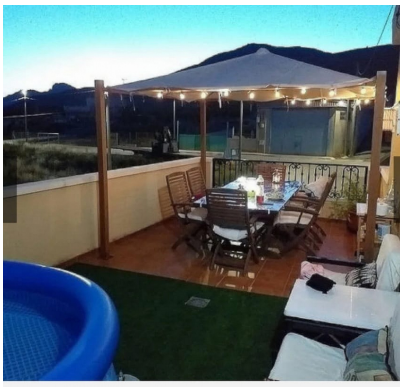

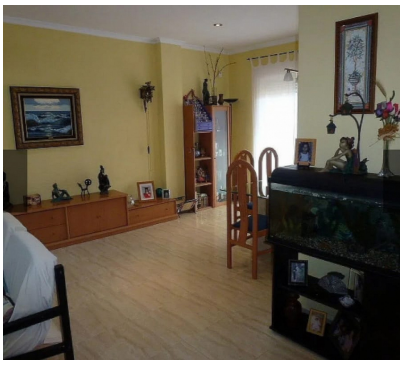

Tipo de vivienda : Townhouse

Localidad : Hondón de los Frailes

Zona : Alicante

Dormitorios : 3

Baños : 3

Jardín : Privado

Orientación : Sur

Vistas : Vistas de pueblo

Parking : Garaje

Sup. vivienda : 160 m²

Aeropuerto : 40min

Playa : 45min

Ciudad : 20 mins

Golf : 30 mins

- ✔ Internet banda ancha y teléfono
- ✔ Electricidad de la red
- ✔ Agua de la red

adhcastalla@gmail.com www.alicantedreamhomescastalla.com 0034 656 845 172

- Doble acristalamiento
- Andando a pueblo/ciudad
- Andando a resturante / bar
- Barbacoa
- Garaje
- Terraza
- Alcantarillado

Esta encantadora casa adosada de 3 dormitorios y 3 baños en Hondon de los Frailes ofrece una combinación perfecta de comodidad y estilo en una ubicación tranquila pero bien comunicada.
En el interior, la casa cuenta con habitaciones de buen tamaño, que brindan mucho espacio exterior para vivir en familia o entretener a los invitados. La acogedora sala de estar crea un ambiente cálido y acogedor, perfecto para relajarse. El diseño bien diseñado garantiza una sensación de luminosidad y amplitud en todas partes.
Salga para disfrutar del hermoso balcón, un excelente lugar para tomar un café por la mañana o relajarse al aire libre. El espacioso patio es un verdadero punto destacado, con un jacuzzi ideal para disfrutar de la vida al aire libre con estilo y comodidad.
Situada en el corazón de Hondon de los Frailes, esta casa adosada ofrece una oportunidad fantástica para experimentar la vida de pueblo con todas las comodidades modernas que necesita.
Hondon de los Frailes son pueblos rurales típicamente españoles, pintorescos, amigables y han cambiado muy poco a lo largo de los años. La economía depende en gran medida de la industria agrícola en este valle muy fértil. La otra industria dominante ha sido la construcción, con numerosas canteras de piedra caliza que abastecen al sector de la construcción de la Costa Blanca con productos de cemento.
La zona y el valle circundantes son principalmente tierras agrícolas y montañas cubiertas de pinos. Una vista hermosa la mayor parte del tiempo, ya que esta zona disfruta de más de 300 días de buen clima. Los veranos son muy calurosos y los inviernos suaves.