alicantedreamhomes
www.alicantedreamhomes.com

Maison de ville de 4 chambres avec patio et grand sous-sol

Ref: LJ4606

Prix €129.995

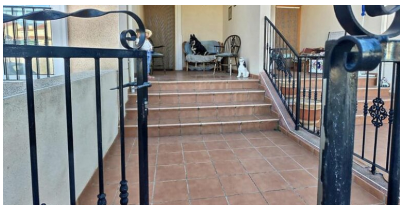

Type de propriété : Maison de ville

Lieu : La Romana

Région : Alicante

Des chambres : 4

Salles de bain : 3

Piscine : Pas de piscine

Jardin : Pas de jardin

Orientation : N / A

Vues : Vues sur la ville

Parking : Garage

Zone de la maison :	190 m²
Aéroport :	30 mins
plage :	30 mins
Ville :	2 mins
Le golf :	30 mins

- ✔ Internet rapide et téléphone
- ✔ Double vitrage
- ✔ Buanderie
- ✔ Réseau électrique
- ✔ À distance de marche de la ville
- ✔ Terrasse
- ✔ Eau de ville
- ✔ À distance de marche - Restaurant / Bar
- ✔ Tout à l'égout

Nous sommes heureux de commercialiser cette spacieuse maison de ville de 4 chambres avec patio et grand sous-sol. Le logement est de 190m² répartis sur 2 étages, le rez-de-chaussée avec un hall d'entrée, une salle de douche, une cuisine équipée avec buanderie, un salon/salle à manger de bonne taille avec des portes-fenêtres menant à un joli patio.
De l'entrée du couloir de l'escalier au 1er étage, il y a un couloir, 4 chambres doubles, une suite parentale avec salle de bains, 2 des chambres mènent à un balcon, il y a une autre salle de bains familiale.
De plus, la maison dispose d'un patio d'entrée et d'un grand sous-sol/garage qui pourrait facilement avoir un logement supplémentaire.
Cette propriété est très spacieuse et une maison familiale fantastique.
La Romana est un joli village situé au pied de la Sierra del Reclot et entouré de vignes, d'amandiers et d'oliviers. C'est une région montagneuse et il y a plusieurs carrières de marbre et de calcaire dans la région.
Le village compte environ 2 500 habitants et dispose d'un bon choix de magasins, bars et cafés. Il y a aussi un excellent marché le samedi. La Romana possède sa propre bodega, une coopérative, où les vignerons locaux apportent leur récolte. Il y a un grand centre sportif en bordure du village avec une grande piscine, des terrains de tennis, de paddle-tennis et de basket-ball, un terrain de football et une salle de sport intérieure.
La fête populaire de la ville a lieu chaque année la troisième semaine du mois d'août, et comprend les défilés traditionnels des Maures et des Chrétiens le vendredi et le samedi.
Le village est proche des villes d'Alguena, Novelda, Aspe et Hondon de las Nieves et se trouve à 30 minutes en voiture de l'aéroport d'Alicante et les plages les plus proches sont à 40 minutes en voiture.

adhcastalla@gmail.com www.alicantedreamhomescastalla.com 0034 656 845 172