Belle maison de ville de 3 chambres et 3 salles de bains à Hondon de los Frailes

Ref: LG9012

Prix €182.000

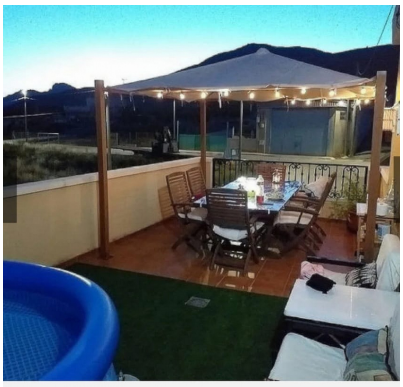

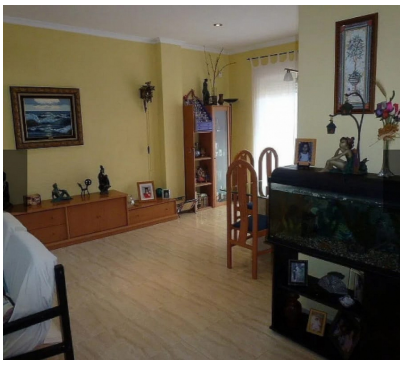

Type de propriété : Maison de ville

Lieu : Hondón de los Frailes

Région : Alicante

Des chambres : 3

Salles de bain : 3

Jardin : Privé

Orientation : Sud

Vues : Vues sur la ville

Parking : Garage

Zone de la maison :	160 m²
Aéroport :	40min
plage :	45min
Ville :	20 mins
Le golf :	30 mins

- ✔ Internet rapide et téléphone
- ✔ Réseau électrique
- ✔ Eau de ville

adhcastalla@gmail.com www.alicantedreamhomescastalla.com 0034 656 845 172

- Double vitrage
- À distance de marche de la ville
- À distance de marche - Restaurant / Bar
- Barbecue
- Garage
- Terrasse
- Tout à l'égout

Cette charmante maison de ville de 3 chambres et 3 salles de bains à Hondon de los Frailes offre un mélange parfait de confort et de style dans un endroit paisible mais bien desservi.
À l'intérieur, la maison dispose de pièces de belle taille, offrant beaucoup d'espace extérieur pour la vie de famille ou pour recevoir des invités. Le salon accueillant crée une atmosphère chaleureuse et accueillante, parfaite pour se détendre. L'agencement bien conçu assure une sensation lumineuse et aérée partout.
Sortez pour profiter du joli balcon, endroit idéal pour prendre un café le matin ou vous détendre au grand air. La cour spacieuse est un véritable point fort, avec un jacuzzi idéal pour profiter de la vie en plein air avec style et confort.
Située au cœur de Hondon de los Frailes, cette maison de ville offre une opportunité fantastique de découvrir la vie de village avec toutes les commodités modernes dont vous avez besoin.
Les Hondon de los Frailes sont des villages ruraux typiquement espagnols, pittoresques, conviviaux et qui ont très peu changé au fil des ans. L'économie repose fortement sur l'industrie agricole dans cette vallée très fertile. L'autre secteur industriel dominant est celui de la construction, avec de nombreuses carrières de calcaire qui fournissent des produits en ciment au secteur du bâtiment de la Costa Blanca.
La région et la vallée environnantes sont principalement constituées de terres agricoles et de montagnes couvertes de pins. Un spectacle magnifique la plupart du temps, car cette région bénéficie de plus de 300 jours de beau temps. Les étés sont très chauds et les hivers doux.