alicantedreamhomes
www.alicantedreamhomes.com

Belle villa de 5 chambres et 3 salles de bains avec dépendances à Abanilla

Ref: CC0585

Prix €188.000

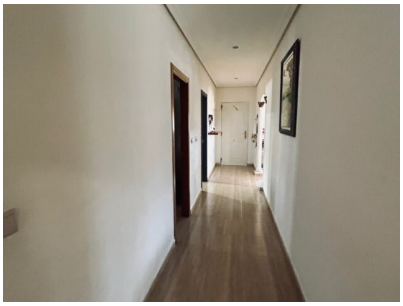

Type de propriété : Villa

Lieu : Abanilla

Des chambres : 5

Salles de bain : 3

Jardin : Privé

Orientation : Sud

Vues : Vues sur la montagne

Parking : Allée

Zone de la maison :	165 m²
Superficie du terrain :	1545 m²
Aéroport :	40 mins
plage :	40 mins
Ville :	20 mins
Le golf :	30 mins

- ✔ Réseau électrique
- ✔ Cheminée - Poêle à bois
- ✔ Eau de ville
- ✔ Barbecue
- ✔ Dépendance / Maison d'amis

adhcastalla@gmail.com www.alicantedreamhomescastalla.com 0034 656 845 172